

ΒΙΝΤΕΟΣΚΟΠΙΚΟΣ ΕΛΕΓΧΟΣ ΚΑΤΑΠΟΣΗΣ ΕΝΗΛΙΚΩΝ:

ΤΙ ΕΙΝΑΙ, ΠΩΣ ΤΟΝ ΕΡΜΗΝΕΥΟΥΜΕ ΚΑΙ ΠΩΣ ΠΡΟΧΩΡΑΜΕ ΣΤΗΝ ΑΠΟΚΑΤΑΣΤΑΣΗ.

ΕΙΣΗΓΗΤΡΙΑ: ΠΑΤΡΙΤΣΙΑ ΓΙΑΝΝΙΚΑ

ΗΜΕΡΟΜΗΝΙΑ: 30 ΜΑΡΤΙΟΥ 2019

ΚΟΣΤΟΣ ΣΥΜΜΕΤΟΧΗΣ: 50€ ΜΕΛΗ & ΦΟΙΤΗΤΕΣ - 60€ ΜΗ ΜΕΛΗ

ΑΠΕΥΘΥΝΕΤΑΙ: ΛΟΓΟΠΕΔΙΚΟΥΣ & ΦΟΙΤΗΤΕΣ ΛΟΓΟΘΕΡΑΠΕΙΑΣ

ΘΕΩΡΗΤΙΚΟ ΜΕΡΟΣ

- Τι είναι δυσφαγία.
- Παιδιά- ενήλικες.
- Αντικειμενικές δοκιμασίες (video- fees).
- Video. Αναλυτική θεωρητική περιγραφή εξέτασης.

ΠΡΑΚΤΙΚΟ ΜΕΡΟΣ

- Παρουσίαση επιλεγμένων περιστατικών, φυσιολογικών και παθολογικών.
- Ερμηνεία περιστατικών με συμμετοχή των ακροατών.
- Θεραπευτικοί στόχοι αποκατάστασης βασιζόμενοι στην ερμηνεία του video.

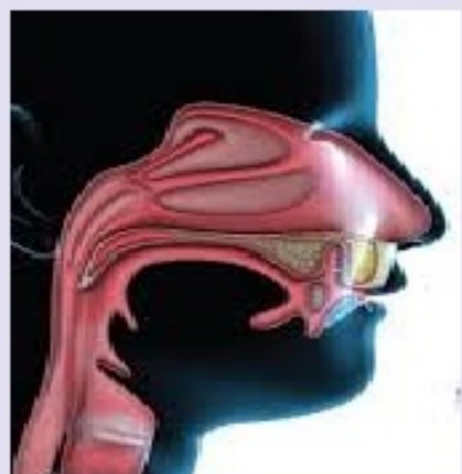

ΒΙΟΓΡΑΦΙΚΟ ΣΗΜΕΙΩΜΑ: Η Πατρίσια Γιαννίκα είναι λογοθεραπεύτρια, υπεύθυνη του τμήματος Λογοθεραπείας στο Θεραπευτήριο "Υγεία" στην Αθήνα. Είναι πτυχιούχος του Eastern Michigan University και μέλος της ASHA. Μετά από πολυετή εμπειρία σε νοσοκομεία της Αμερικής, επέστρεψε στην Ελλάδα όπου και οργάνωσε την πρώτη μονάδα αξιολόγησης κατάποσης στο λεκανοπέδιο της Αττικής. Έχει πάνω από εικοσαετή πείρα στην εργαστηριακή αξιολόγηση της κατάποσης τόσο ενδοσκοπικά όσο και ακτινοσκοπικά. Έχει κάνει δεκάδες παρουσιάσεις σε Ελληνικά και διεθνή συνέδρια σε θέματα σχετικά με τις διαταραχές κατάποσης των ενηλίκων.

ΤΟΠΟΣ ΔΙΕΞΑΓΩΓΗΣ ΤΑ ΓΡΑΦΕΙΑ ΤΟΥ Π.Σ.Λ – Λ
ΕΛ ΒΕΝΙΖΕΛΟΥ 50 & ΣΑΡΑΝΤΑΠΟΡΟΥ ΧΟΛΑΡΓΟΣ
Τηλ. 210 -777 9901 φάξ 210 – 777 9922
info@logopedists.gr www.logopedists.gr

